

Rez de Chaussée

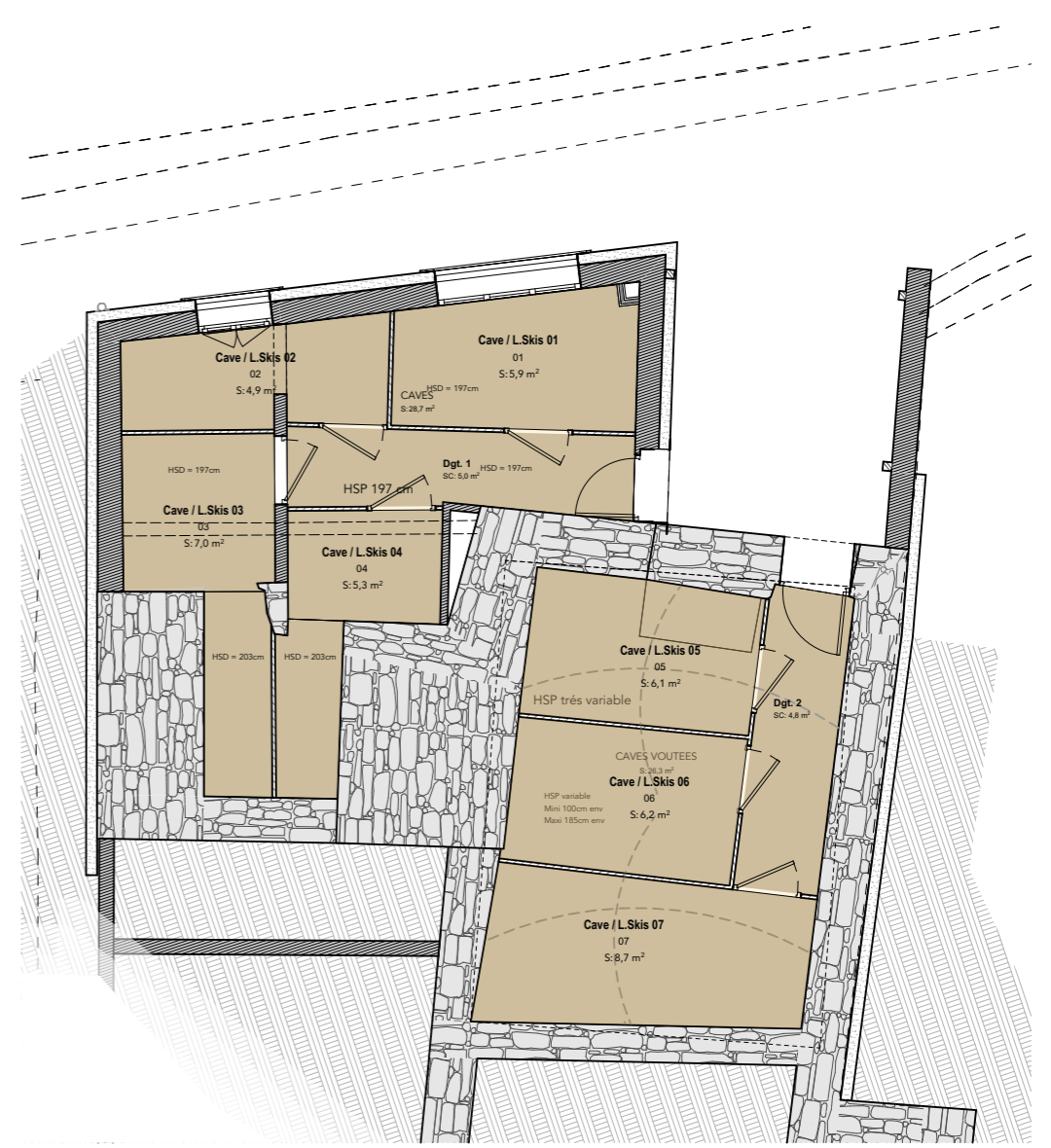

Sous-sol

Maître d'oeuvre: <b>tema</b> TEMA Architectes Franck Bosch & Adrien Galvin architectes associés 399, Rue Antoine Pissard - 74 700 SALLANCHES - Tel: +33 (0)4.50.90.36.29		Maître d'ouvrage: MCVD		Nature du projet: Rénovation d'un immeuble d'habitation 217 Avenue de la Grande Casse PRALOGNAN LA VANOISE 73710	
Echelle:	Date:	Etat du Projet:	Révision:	Format:	Titre:
1:100	04/08/2020	APD	B	420/297 mm (A3)	SOUS-SOL - REZ DE COUR
Réf projet : 245		BIMcloud: SRV-BIM - BIMcloud Basic pour ARCHICAD 22/245- ESQ - Villa Pralognant		± 0.00 = #####(donnée géomètre)	
					N° de plan: <b>PHENIX 1 1.1</b>

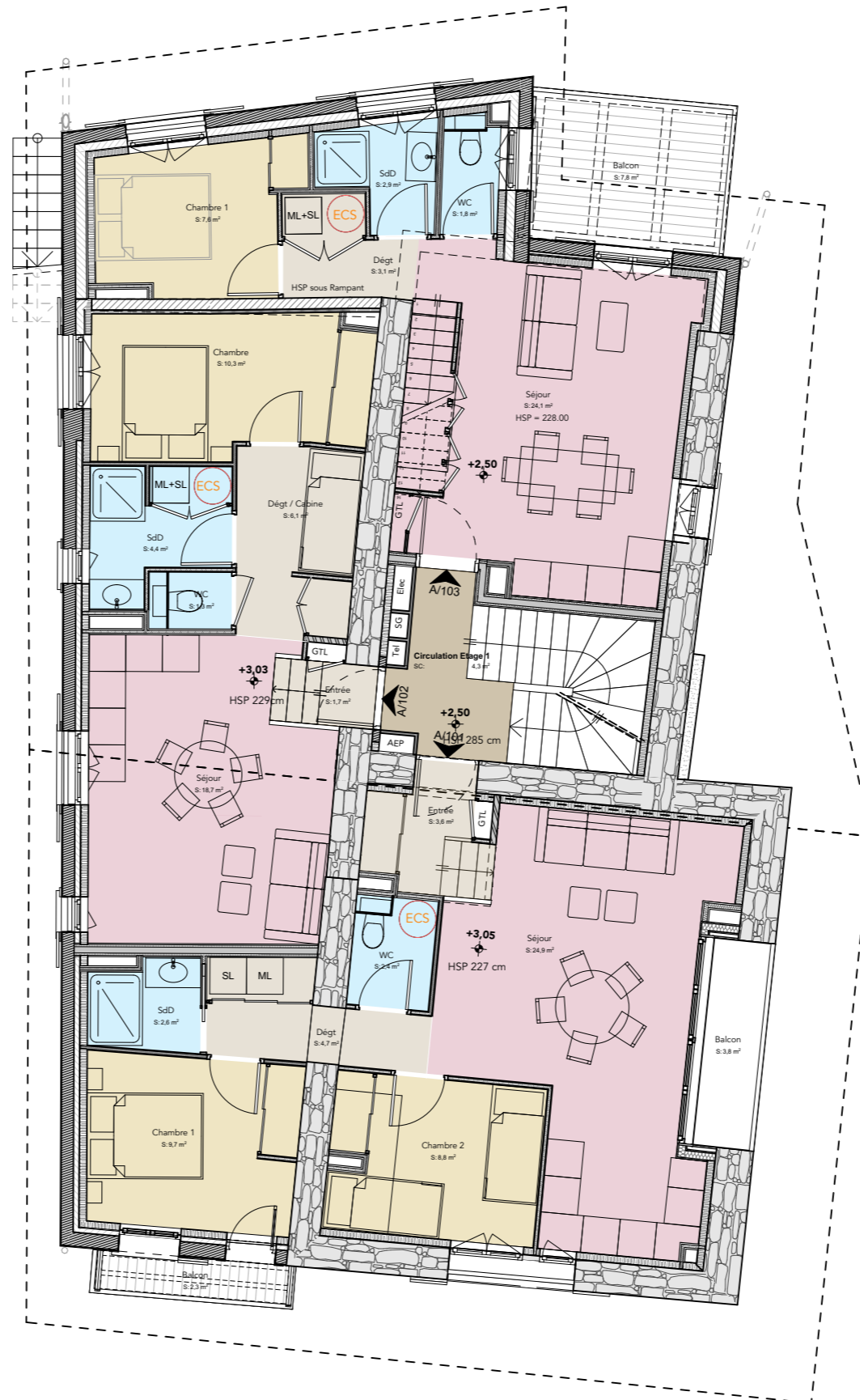

Maître d'oeuvre:

**tema** TEMA Architectes  
 Franck Bosch & Adrien Galvin architectes associés  
 399, Rue Antoine Pissard - 74 700 SALLANCHES - Tel: +33 (0)4.50.90.36.29  
 les architectes

Maître d'ouvrage:

MCVD

Nature du projet :

Rénovation d'un immeuble d'habitation  
 217 Avenue de la Grande Casse PRALOGNAN LA VANOISE 73710

Echelle :

1:100

Date :

04/08/2020

Etat du Projet:

APD

Révision:

B

Format :

420/297 mm (A3)

Titre:

ETAGE 1

N° de plan:

PHENIX 1 1.2

Réf projet : 245

BIMcloud: SRV-BIM - BIMcloud Basic pour ARCHICAD 22/245- ESQ - Villa Pralognant

± 0.00 = #####(donnée géomètre)





Etage 2

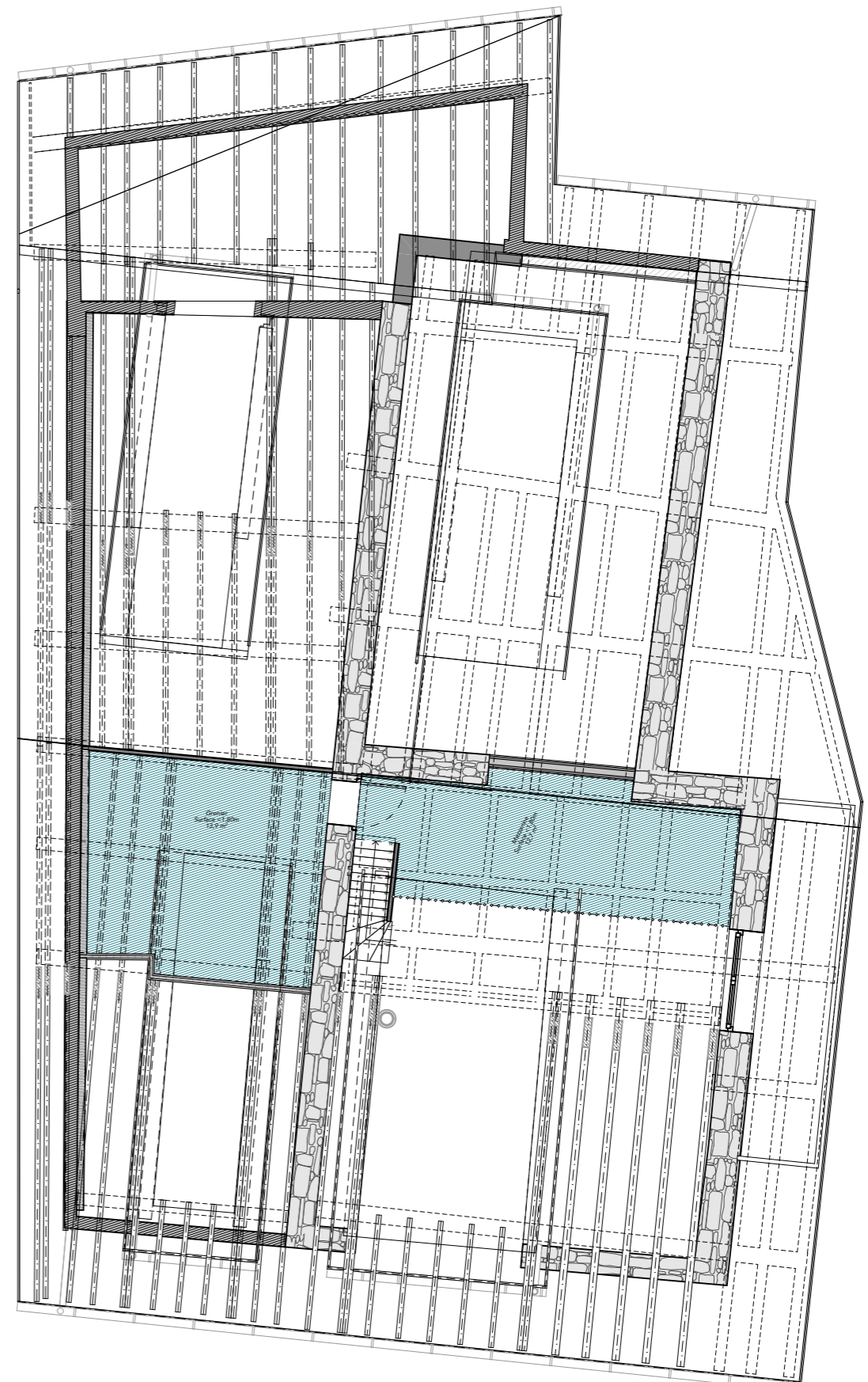

Combles

Maître d'oeuvre: <b>tema</b> TEMA Architectes Franck Bosch & Adrien Galvin architectes associés 399, Rue Antoine Pissard - 74 700 SALLANCHES - Tel: +33 (0)4.50.90.36.29		Maître d'ouvrage: MCVD	
Echelle : 1:100	Date : 04/08/2020	Etat du Projet: APD	Révision: B
Réf projet : 245		Format : 420/297 mm (A3)	
BIMcloud: SRV-BIM - BIMcloud Basic pour ARCHICAD 22/245- ESQ - Villa Pralognant			

Nature du projet : Rénovation d'un immeuble d'habitation 217 Avenue de la Grande Casse PRALOGNAN LA VANOISE 73710		N° de plan: 1.3
Titre: ETAGE 2 - COMBLES		PHENIX 1
± 0.00 = #####(donnée géomètre)		

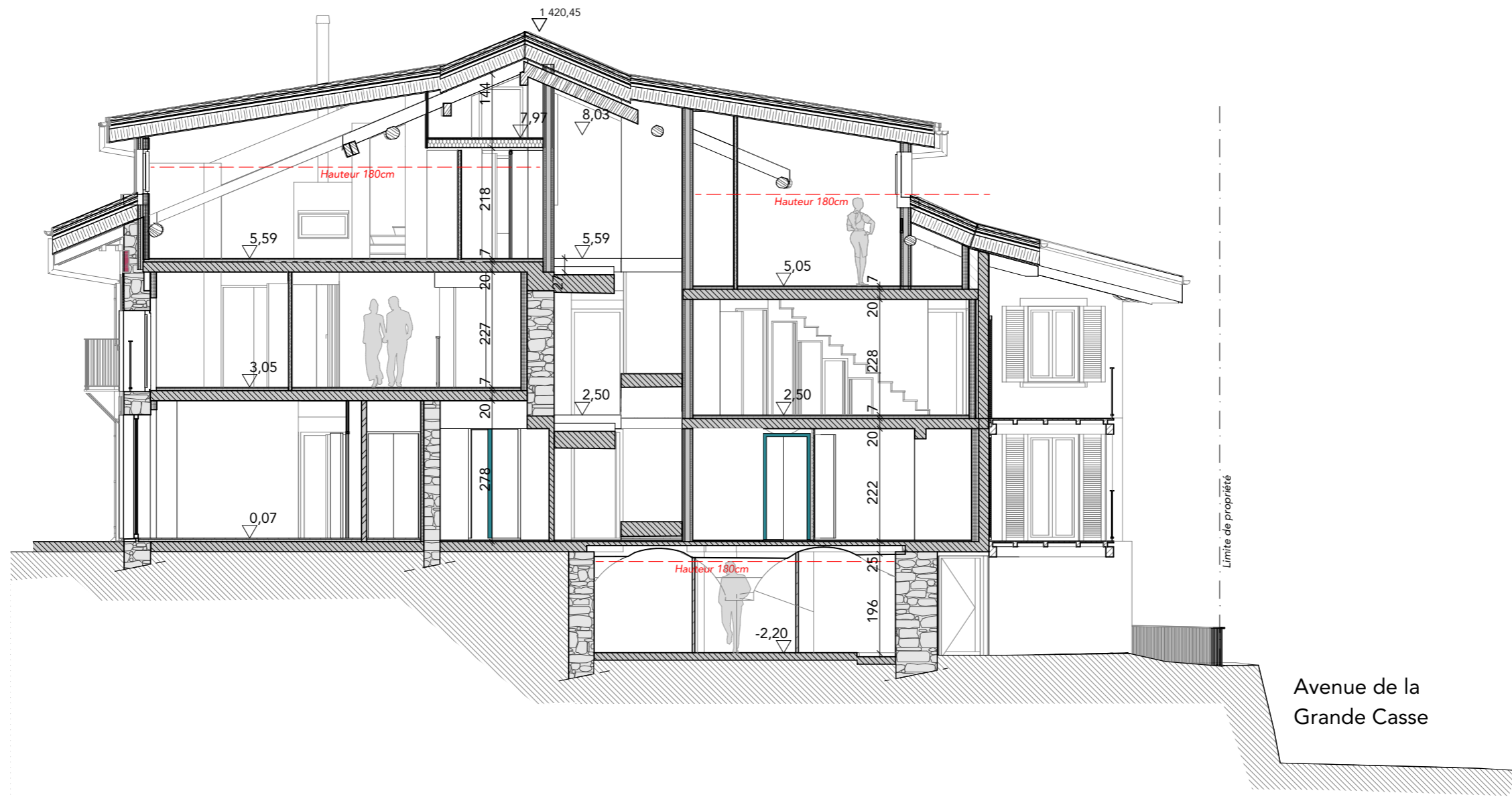

Coupe AA

Maître d'oeuvre:

**tema** TEMA Architectes  
 Franck Bosch & Adrien Galvin architectes associés  
 399, Rue Antoine Pissard - 74 700 SALLANCHES - Tel: +33 (0)4.50.90.36.29

Maître d'ouvrage:

MCVD

Nature du projet :

Rénovation d'un immeuble d'habitation  
 217 Avenue de la Grande Casse PRALOGNAN LA VANOISE 73710

Echelle :

1:100

Date :

04/08/2020

Etat du Projet:

APD

Révision:

B

Format :

420/297 mm (A3)

Titre:

Coupe AA

N° de plan:

PHENIX 1 2.1

Réf projet : 245

BIMcloud: SRV-BIM - BIMcloud Basic pour ARCHICAD 22/245- ESQ - Villa Pralognant

± 0.00 = ####(donnée géomètre)

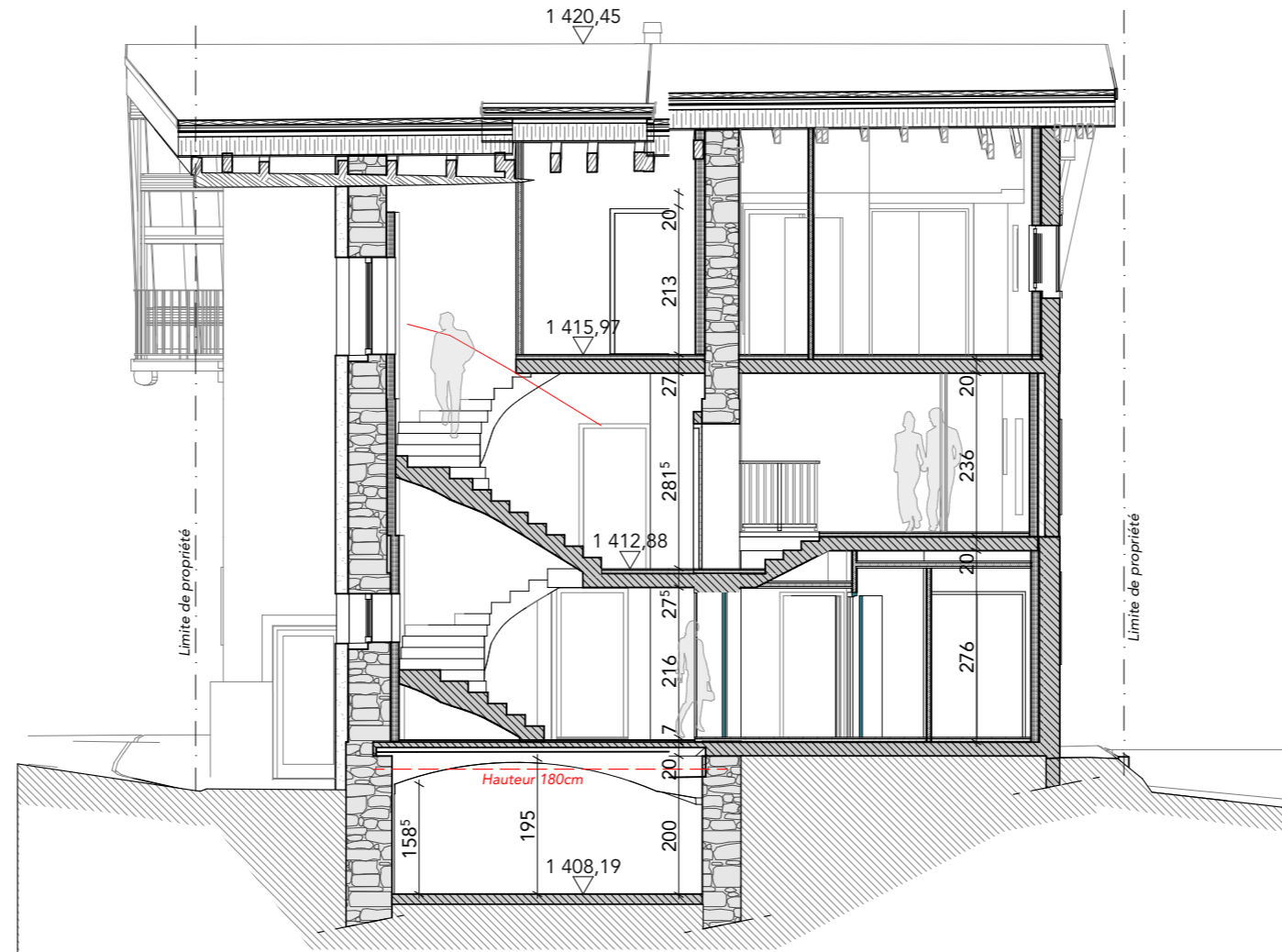

Coupe BB

Maître d'oeuvre: <b>tema</b> TEMA Architectes <small>Franck Bosch &amp; Adrien Galvin architectes associés          399, Rue Antoine Pissard - 74 700 SALLANCHES - Tel: +33 (0)4.50.90.36.29</small>			Maître d'ouvrage: MCVD		Nature du projet : Rénovation d'un immeuble d'habitation 217 Avenue de la Grande Casse PRALOGNAN LA VANOISE 73710		
Echelle : 1:100	Date : 04/08/2020	Etat du Projet: APD	Révision: B	Format : 420/297 mm (A3)	Titre: Coupe BB	PHENIX 1	N° de plan: 2.2
Réf projet : 245			BIMcloud: SRV-BIM - BIMcloud Basic pour ARCHICAD 22/245- ESQ - Villa Pralognant			± 0.00 = #####(donnée géomètre)	